



**Ihr Betriebsarzt informiert**

**INFRALEUNA®**

# Unser Leistungskatalog



**So erreichen Sie uns (Hausanschrift):**

Rudolf-Breitscheid-Straße 18  
06237 Leuna

Tel. 03461 / 43 3691

E-Mail: [wd-anmeldung@infraleuna.de](mailto:wd-anmeldung@infraleuna.de)



# Ihr Betriebsarzt informiert

## Inhaltsverzeichnis

1. Reisemedizinische Untersuchung .....	4
2. Vortrag Reisemedizin.....	5
3. Ultraschalldurchflussmessung der Arterien der Arme & Beine.....	6
4. Ultraschalluntersuchung der Bauchorgane, Gefäße & SD.....	7
5. Krebsvorsorge.....	8
6. Schilddrüsen-Checkup.....	9
7. Augendruckmessung.....	10
8. Reanimationstraining für Laien.....	11
9. Sportlercheck.....	12
10. Händehygiene und Hautschutz.....	13
11. Aktion Gesundheitscheck.....	14
12. Jährliche Gripeschutzimpfaktion.....	15
13. Untersuchung nach Führerscheinverordnung (FEV).....	16
14. Aktion Rauschbrille.....	17
15. Sportbootführerschein.....	18
16. Erg. Bildschirmarbeitsplatz + Rückenschule.....	19



# Ihr Betriebsarzt informiert

## Inhaltsverzeichnis

17. Workshop Bildschirmarbeitsplatz.....	20
18. Hilfe-Maßnahmen auffrischen.....	21
19. Vortrag Haut.....	22
20. Vortrag Sucht.....	23
21. weitere Angebote.....	24



## Ihr Betriebsarzt informiert

### Reisemedizinische Untersuchung

Egal, ob Sie beruflich oder privat reisen, sollten Sie eventuelle Risiken in tropischen Regionen nicht unterschätzen.

Deshalb bieten wir Ihnen den Service, den Sie brauchen. Vereinbaren Sie spätestens acht Wochen vor Antritt Ihrer Reise einen Beratungstermin bei uns.

#### Unsere Angebote:

- Prüfung des Impfstatus (Impfausweis)
- Reisemedizinische Impfungen (alle Impfungen, auch Gelbfieber)
- Malariaprophylaxe
- Sonnen- und Insektenschutz
- Vermeidung von Jetlag und Erkrankungen
- Thromboseprophylaxe
- Beratung zur Reiseapotheke
- Umgang mit Dauermedikation im Urlaub
- Medizinische Versorgung im Reiseland
- Ernährung auf Reisen



Bei Interesse melden Sie sich bitte zur Terminvereinbarung bei:

Ihrer zuständigen Betriebsärztin  
Telefon: 03461 43 4733 oder 03461 43 3691  
E-Mail: [wd-anmeldung@infraleuna.de](mailto:wd-anmeldung@infraleuna.de)



# Ihr Betriebsarzt informiert

## Vortrag Reisemedizin

Dieser Vortrag wird von Frau Dr. Reeg gehalten.

**Inhalt:** Sonnenschutz, Insektenschutz, Reiseimpfungen, Reiseapotheke, Ernährung auf Reisen, medizinische Versorgung auf Reisen, Reiserückkehrer-Untersuchungen

**Teilnehmerzahl:** 30 Personen

**Dauer:** ca. 1,5 – 2 Stunden

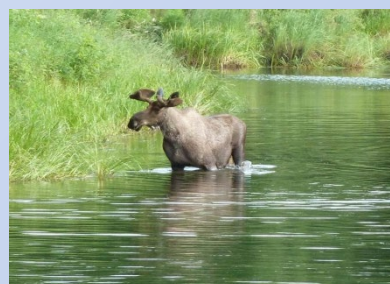

Im Anschluss an den Vortrag können die Teilnehmer ihren Impfausweis vorlegen und nach Impfungen und Tipps für ihr Reiseland fragen.



Für weitere Fragen stehen wir Ihnen selbstverständlich gern zur Verfügung.

Bei Interesse melden Sie sich bitte zur Terminvereinbarung bei

Ihrer zuständigen Betriebsärztin

**Telefon:** 03461 43 4733 oder 03461 43 3691

**E-Mail:** [wd-anmeldung@infraleuna.de](mailto:wd-anmeldung@infraleuna.de)



## Ihr Betriebsarzt informiert

# Ultraschalldurchflussmessung der Arterien der Arme und Beine zur Feststellung von Durchblutungsstörungen

Die Ultraschalldurchflussmessung dient als Vorsorgeuntersuchung bzw. zur Früherkennung von Arteriosklerose oder Gefäßverkalkung, aber auch von Durchblutungsstörungen.

Häufig betroffen sind hiervon Raucher, Diabetiker, Personen mit starkem Übergewicht, sowie Personen im fortgeschrittenen Alter.

Bei dieser Untersuchung wird der Blutdruck mittels Unterstützung durch die Ultraschallsonde und den Dopplereffekt gemessen.

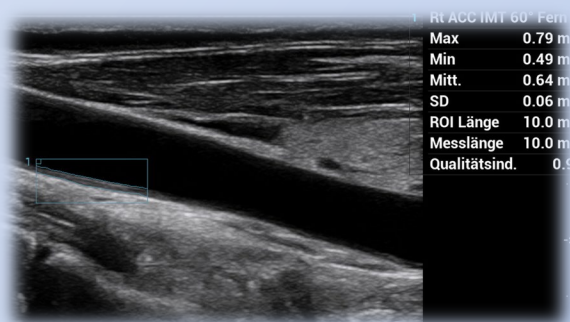

Dauer der Untersuchung beträgt: ca. 20 min

Preise auf Anfrage, da auch Untersuchungskombinationen möglich sind.

Bei Interesse melden Sie sich bitte zur Terminvereinbarung bei:

Ihrer zuständigen Betriebsärztin  
Telefon: 03461 43 4733 oder 03461 43 3691  
E-Mail: wd-anmeldung@infraleuna.de



## Ihr Betriebsarzt informiert

# Ultraschalluntersuchung der Bauchorgane, der Gefäße und Schilddrüse

Wir bieten Ihnen Untersuchungen der Schilddrüse, der Bauchorgane und der Gefäße mittels Ultraschall an.

### Schilddrüsenuntersuchung:

- Zur Feststellung der Größe der Schilddrüse, des Vorhandenseins von Knoten in der Schilddrüse.

### Bauchuntersuchung:

Zur Betrachtung der Bauchorgane:

- Leber, Gallenblase, Nieren, Milz, Bauchspeicheldrüse, Harnblase, Prostata
- Feststellung von Zysten, Knoten, abnormen Strukturen, Verletzungen

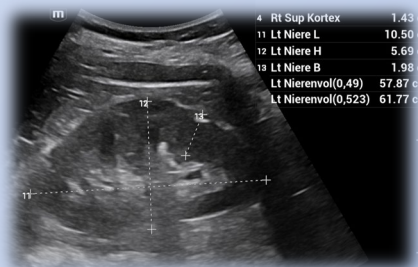

### Gefäßuntersuchung:

- Groborientierende Betrachtung der großen Gefäße im untersuchten Gebiet (z. B. Bauchschißlagader oder Bein-gefäße)
- Feststellung von Durchblutungsstörungen

Preise auf Anfrage, da auch Untersuchungskombinationen möglich sind.

Für weitere Fragen stehen wir Ihnen selbstverständlich gern zur Verfügung.

Bei Interesse melden Sie sich bitte zur Terminvereinbarung bei:

Ihrer zuständigen Betriebsärztin

Telefon: 03461 43 4733 oder 03461 43 3691

E-Mail: [wd-anmeldung@infraleuna.de](mailto:wd-anmeldung@infraleuna.de)



# Ihr Betriebsarzt informiert

## Krebsvorsorge

Nutzen Sie diesen Service und lassen Sie sich untersuchen.

### Inhalt:

- Darmkrebsvorsorge mittels Stuhltest
- PSA-Screening für Männer



Es ist eine kurze Untersuchung, die der Krebsfrüherkennung dient.

Durch die Untersuchung mittels eines Stuhltest können kleine Mengen Blut im Stuhl nachgewiesen werden, welche einen Hinweis auf einen Darmtumor oder Polypen geben.

Das PSA (Prostata-spezifisches Antigen) wird im Blut bestimmt. Es eignet sich auch als Tumormarker, der Blutspiegel kann einen Hinweis auf ein Prostatakarzinom (bösartige Erkrankung der Vorsteherdrüse) geben.

Für weitere Fragen stehen wir Ihnen selbstverständlich gern zur Verfügung.

Bei Interesse melden Sie sich bitte zur Terminvereinbarung bei:

Ihrer zuständigen Betriebsärztin

Telefon: 03461 43 4733 oder 03461 43 3691

E-Mail: [wd-anmeldung@infraleuna.de](mailto:wd-anmeldung@infraleuna.de)





## Ihr Betriebsarzt informiert

# Schilddrüsen-Checkup

Dient der Vorsorge um eine Erkrankung der Schilddrüse frühzeitig zu erkennen oder auszuschließen.

### Inhalt:

- Laboruntersuchung der Schilddrüsenwerte (z. B. TSH, fT3, fT4)
- Ultraschalluntersuchung der Schilddrüse (Feststellung der Größe der Schilddrüse, des Vorhandenseins von Knoten in der Schilddrüse)

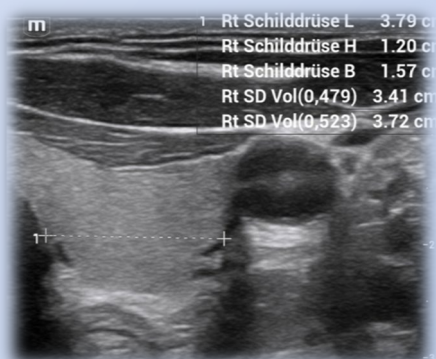

### Wichtig:

Bitte bringen Sie zur Untersuchung ein Handtuch mit, damit wir das Ultraschallgel hinterher wieder abwischen können.

**Nutzen Sie diesen Service und lassen Sie sich untersuchen.**

Preise auf Anfrage, da auch Untersuchungskombinationen möglich sind.

Für weitere Fragen stehen wir Ihnen selbstverständlich gern zur Verfügung.

Bei Interesse melden Sie sich bitte zur Terminvereinbarung bei:

Ihrer zuständigen Betriebsärztin  
Telefon: 03461 43 4733 oder 03461 43 3691  
E-Mail: wd-anmeldung@infraleuna.de



## Ihr Betriebsarzt informiert

### Augendruckmessung

Nutzen Sie diesen Service und lassen Sie sich untersuchen.

Dies ist eine Vorsorgeuntersuchung, für die in der Regel die Kosten von der Krankenkasse nicht übernommen werden. Sie gehört zu den IGeL-Leistungen Ihres Augenarztes.

Es ist eine kurze Untersuchung, die zum Beispiel der Glaukom-Früherkennung dient.

Für Kontaktlinsenträger ist es zu empfehlen, an diesem Tag eine Brille zu tragen. Aber es ist auch möglich, die Linsen erst kurz vor der Untersuchung zu entnehmen.



Für weitere Fragen stehen wir Ihnen selbstverständlich gern zur Verfügung.

Bei Interesse melden Sie sich bitte zur Terminvereinbarung bei:

Ihrer zuständigen Betriebsärztin  
Telefon: 03461 43 4733 oder 03461 43 3691  
E-Mail: wd-anmeldung@infraleuna.de



## Ihr Betriebsarzt informiert

# Reanimationstraining für Laien

- Wo?** Bei Ihnen in der Firma
- Teilnehmerzahl?** Bis zu 30 Personen
- Ablauf?** Es gibt zunächst einen ca. 45 minütigen Vortrag zur Wiederbelebung, anschließend werden an 6 Puppen und mit einem Dummy-Defibrillator die Wiederbelebungsmaßnahmen geübt.  
Dauer insgesamt ca. 2 Stunden.
- Durchführende:** Fr. Dr. med. Reeg und Assistentin



Für weitere Fragen stehen wir Ihnen selbstverständlich gern zur Verfügung.

Bei Interesse melden Sie sich bitte zur Terminvereinbarung bei:

Ihrer zuständigen Betriebsärztin  
Telefon: 03461 43 4733 oder 03461 43 3691  
E-Mail: [wd-anmeldung@infraleuna.de](mailto:wd-anmeldung@infraleuna.de)



# Ihr Betriebsarzt informiert

## Sportlercheck

Der Sportlercheck ist für Wettkampfsportler in der Vorbereitung, für Sportanfänger und Freizeitsportler gedacht.

### Inhalt:

- EKG
- Ergometrie
- körperliche Untersuchung
- Kreatinin
- kleines Blutbild + Leberwerte + Blutzucker



Der Sportlercheck dauert ca. 1 Stunde und findet im Gesundheitszentrum Leuna statt.



Für weitere Fragen stehen wir Ihnen selbstverständlich gern zur Verfügung.

Bei Interesse melden Sie sich bitte zur Terminvereinbarung bei:

Ihrer zuständigen Betriebsärztin  
Telefon: 03461 43 4733 oder 03461 43 3691  
E-Mail: [wd-anmeldung@infraleuna.de](mailto:wd-anmeldung@infraleuna.de)



## Ihr Betriebsarzt informiert

# Wirkungsvolles Training für Händehygiene und Hautschutz

**Dauer:** ca. 1 Stunde

**Inhalt:** Schulung zur Händehygiene,  
sachgerechten Händereinigung  
und Hautschutz

**Teilnehmer:** 10 bis 15 Personen



Es werden durch Schwarzlicht und  
darunter leuchtender Handpaste  
die Handwasch- und Handein-  
cremeeffekte dargestellt.

Für weitere Fragen stehen wir Ihnen selbstverständlich gern zur Verfügung.

Bei Interesse melden Sie sich bitte zur Terminvereinbarung bei:

Ihrer zuständigen Betriebsärztin  
Telefon: 03461 43 4733 oder 03461 43 3691  
E-Mail: [wd-anmeldung@infraleuna.de](mailto:wd-anmeldung@infraleuna.de)



# Ihr Betriebsarzt informiert

## Aktion Gesundheitscheck (Laborwertbestimmung)

Im Rahmen der Betrieblichen Gesundheitsförderung (BGF) können Sie Ihren Mitarbeiter/-innen einen Gesundheitscheck anbieten. Der Check-Up ist ein erweitertes Laborprogramm, welches zusammen mit der arbeitsmedizinischen Vorsorge im Sinne der **Prävention von Stoffwechsel- und/oder Krebserkrankungen** durchgeführt werden kann.

Im Einzelnen handelt es sich dabei um:

Blutbild (**CheckBB**)

Blutzucker (**CheckBZ**)

Fettwerte (**CheckF**)

Cholesterin

LDL-Cholesterin

HDL-Cholesterin

Nierenwerte (**CheckN**)

Harnsäure

Kreatinin

Harnstoff

Leberwerte (**CheckL**)

Alkalische Phosphatase

Gamma GT

ASAT

ALAT

Männer>45J. (**CheckP**)

PSA-Wert

Stuhltest (**CheckDKV**)

Prevent ID

Schilddrüsenwerte (**Check SD**)

TSH

FT3

FT4

Ablauf:

- Angebot aller 2 bis 3 Jahre empfohlen
- Ihre Mitarbeiter/-innen sollen bitte bei **Check F** und **Check BZ** nüchtern zur Blutentnahme erscheinen

Auf Wunsch können wir ebenfalls anbieten:

- Lungenfunktionstest, EKG und/oder Hörtest

Bei Interesse melden Sie sich bitte zur Terminvereinbarung bei:

Ihrer zuständigen Betriebsärztin

Telefon:

03461 43 4733 oder 03461 43 3691

E-Mail:

wd-anmeldung@infraleuna.de





## Ihr Betriebsarzt informiert

# Jährliche Gripeschutzimpfung

Zur betrieblichen Gesundheitsförderung möchten wir Ihnen die jährliche „Gripeschutzimpfung“ anbieten.

Die Stammzusammensetzung der Influenza-Impfstoffe muss jedes Jahr an die aktuelle epidemiologische Situation angepasst werden, da sich die Eigenschaften der zirkulierenden Influenzaviren verändern. Die genaue Zusammensetzung wird jährlich von der Weltgesundheitsorganisation (WHO) festgelegt.

Um Ihnen einen breiteren Schutz gegen die Virusgrippe zu ermöglichen, empfehlen wir die Verwendung des modernen tetravalenten Impfstoffes (Influsplit Tetra°). Dieser Impfstoff ist gegen vier statt nur drei Virenstämme wirksam.

**Wir können Ihnen folgende Optionen anbieten:**

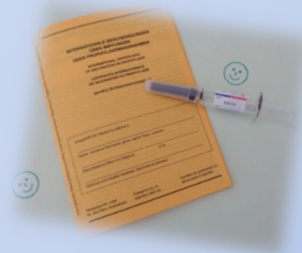

**Gripeschutzimpfung...**



- ... im Werksärztlichen Dienst in Verbindung mit der  
Vorsorge.
- ... nach vorheriger Terminvereinbarung bei uns.
- ... im Rahmen einer Gripeschutzimpfung vor Ort.



Für weitere Fragen stehen wir Ihnen selbstverständlich gern zur Verfügung.

Bei Interesse melden Sie sich bitte zur Abstimmung der Modalitäten bei:

Ihrer zuständigen Betriebsärztin  
Telefon: 03461 43 4733 oder 03461 43 3691  
E-Mail: wd-anmeldung@infraleuna.de



# Ihr Betriebsarzt informiert

INFRALEUNA®

## Untersuchung nach Führerscheinverordnung (FEV)

Sie wollen Ihre Fahrerlaubnis in den Klassen C, C1, CE, C1E, D, D1, DE, D1E oder die Fahrerlaubnis zur Fahrgastbeförderung für Taxen, Mietwagen, Krankenkraftwagen oder Personenkraftwagen im Linienverkehr verlängern oder neu erteilen lassen?\* Dann kommen Sie zu uns.

**\*Ausnahme:**

bei MPG-Erfordernis – nicht möglich:

Neuerwerb: Bus (jedes Alter)

Fahrgastbeförderung (jedes Alter)

Verlängerung: Bus > 50 Jahre

Fahrgastbeförderung > 60 Jahre



### Unsere Angebote:

- augenärztliche Untersuchung inkl. Farbtafel, Kontrast- oder Dämmerungssehen, Gesichtsfeld und Stereosehen
- ärztliche Untersuchung

#### Bescheinigung über die ärztliche Untersuchung

von Bewerbern um die Erteilung oder Verlängerung einer Fahrerlaubnis der Klassen C, C1, CE, C1E, D, D1, DE, D1E oder der Fahrerlaubnis zur Fahrgastbeförderung für Taxen, Mietwagen, Krankenkraftwagen oder Personenkraftwagen im Linienverkehr oder bei gewerblichen Ausflugsfahrten oder Ferienziel-Reisen nach § 12 Absatz 6 und § 48 Absatz 4 Nr. 4 und Absatz 5 Nr. 2 der Fahrerlaubnis-Verordnung

#### Teil 2 (dem Bewerber auszuhändigen)

#### Aufgrund der Angaben des Untersuchten

Familienname, Vorname des Bewerbers: **Mustermann, Max**  
Tag der Geburt: **01.01.90**  
Ort der Geburt: **Merseburg**  
Wohnort: **06217 Mersebur**  
Straße/Hausnummer: **Musterstraße 15**  
Nummer des Personalausweises: **AMYKKK1P**

und der von mir in dem nach Teil I vorgesehene(n) Umfang erhobenen Befunde, empfehle ich vor Erteilung der Fahrerlaubnis

**165,00 EUR**

#### Bescheinigung über die ärztliche Untersuchung (Anlage 6 Nummer 2.1 der Fahrerlaubnis-Verordnung)

von Bewerbern um die Erteilung oder Verlängerung einer Fahrerlaubnis der Klassen C, C1, CE, C1E, D, D1, DE, D1E oder der Fahrerlaubnis zur Fahrgastbeförderung für Taxen, Mietwagen, Krankenkraftwagen oder Personenkraftwagen im Linienverkehr oder bei gewerblichen Ausflugsfahrten oder Ferienziel-Reisen nach § 12 Absatz 6 und § 48 Absatz 4 Nr. 4 und Absatz 5 Nr. 2 der Fahrerlaubnis-Verordnung

#### Teil 2 (dem Bewerber auszuhändigen)

Susanne Semlin  
Fachärztin für Arbeitsmedizin  
R. Breitscheid-Str. 15, 06237 Leuna

Familienname, Vorname des Bewerbers: **Mustermann, Max**  
Tag der Geburt: **01.01.90**  
Ort der Geburt: **Merseburg**  
Wohnort: **06217 Mersebur**  
Straße/Hausnummer: **Musterstraße 15**  
Nummer des Personalausweises: **AMYKKK1P**

Untersuchungsbefund vom \_\_\_\_\_ über

- Zentrale Tagesschärfe nach DIN 58220
- Farbensicht
- Kontrast- oder Dämmerungssehen
- Gesichtsfeld
- Stereosehen

Aufgrund der Angaben des Untersuchten und der von mir erhobenen Befunde wurden die in Anlage 6 der Fahrerlaubnis-Verordnung geforderten Anforderungen

- erreicht, ohne Sehhilfe
- erreicht, mit Sehhilfe
- nicht erreicht

Für weitere Fragen stehen wir Ihnen selbstverständlich gern zur Verfügung.

Bei Interesse melden Sie sich bitte zur Terminvereinbarung bei:  
Ihrer zuständigen Betriebsärztin

Telefon: 03461 43 4733 oder 03461 43 3691

E-Mail: wd-anmeldung@infraleuna.de





## Ihr Betriebsarzt informiert

### Aktion Rauschbrille

Die Rauschbrille simuliert, in welcher Hinsicht der Genuss von Alkohol unsere kognitiven und motorischen Fähigkeiten beeinträchtigt.

#### Mögliche Übungen:

- klinischer Nüchternheitstest
- Dinge vom Boden aufheben
- Stehen auf einem Bein
- Nummern im Telefonbuch nachschlagen
- Schloss aufschließen



Teilnehmer: 10 bis 15 Personen



Bei Interesse melden Sie sich bitte zur Terminvereinbarung bei:

Ihrer zuständigen Betriebsärztin  
Telefon: 03461 43 4733 oder 03461 43 3691  
E-Mail: [wd-anmeldung@infraleuna.de](mailto:wd-anmeldung@infraleuna.de)



# Ihr Betriebsarzt informiert

## Sportbootführerschein

Um auf dem Wasser mit dem Sportboot fahren zu dürfen, benötigt man einen Sportbootführerschein bzw. muss dafür gesundheitliche Anforderungen erfüllen. Bei uns können Sie Ihr ärztliches Zeugnis erwerben.

### ÄRZTLICHES ZEUGNIS FÜR SPORTBOOTFÜHRERSCHEINBEWERBER

Der/die durch Reisepass oder Personalausweis ausgewiesene

Vorname: \_\_\_\_\_ Name: \_\_\_\_\_

geboren am: \_\_\_\_\_ in: \_\_\_\_\_

wurde heute auf die Tauglichkeit zur Führung eines Sportbootes auf den See-/Binnenschiffahrtstraßen untersucht.

#### I. SEHVERMÖGEN

##### 1. Sehschärfe

Die Sehschärfe muss mit oder ohne Sehhilfe mindestens noch 0,7 auf dem einen und 0,5 auf dem anderen Auge betragen. Dabei muss auch das Auge mit der geringeren Sehschärfe ohne Korrektur noch ein ausreichendes Orientierungsvermögen besitzen. Als Sehhilfe sind auch Kontaktlinsen oder Hartlinsen zugelassen. Die Untersuchung der Sehschärfe muss nach DIN 58220 und ein- und beidäugig erfolgen. Ist die beidäugige Sehschärfe besser als die jedes Einzeläuges, kann die beidäugige Sehschärfe als die des Auges mit der besseren Sehschärfe angesezt werden.

Die Sehschärfe ist ohne Sehhilfe  ausreichend  nicht ausreichend.

Die Sehschärfe ist mit Sehhilfe  ausreichend  nicht ausreichend.

Die Sehschärfe beträgt  ohne Sehhilfe oder  mit Sehhilfe auf dem einen Auge noch genau 0,7 und auf dem anderen genau 0,5. (Ist ein Wert oder sind beide Werte gleich oder höher, ist die Sehschärfe ausreichend.)

##### Ausnahmen

Erreicht die Sehschärfe vorstehende Werte nicht, sind folgende Mindestanforderungen zu erfüllen, die von einem Arzt für Augenheilkunde bescheinigt werden müssen:

Die Sehschärfe eines Auges muss mit oder ohne Sehhilfe mindestens 1,0 betragen. Die campimetrische Untersuchung des Auges mit der besseren Sehschärfe muss freie Gesichtsfeldaufregrenzen und darf keine pathologischen Skotome ergeben und das Auge mit der besseren Sehschärfe darf keine fortschreitende Augenerkrankung haben.

Die Mindestanforderungen zu den Ausnahmen sind  erfüllt.

Eine Sehhilfe ist  erforderlich  nicht erforderlich.

Die Mindestanforderungen zu den Ausnahmen sind  nicht erfüllt, weil \_\_\_\_\_

##### 2. Farbunterscheidungsvermögen

Das Farbunterscheidungsvermögen ist als ausreichend anzusehen, wenn der Bewerber den Farnsworth Panel D 15 Test oder einen anderen in Farbtafeltest besteht. In Zweifelsfällen muss die Prüfung mit dem Anomaloskop oder ein anderses standardisiertes, gleichwertiger Test durchgeführt werden, wobei der Anomal-Quotient bei normaler Trichromasie zwischen 0,7 und 1,4 liegt. Bei einem Quotienten unter 0,7 oder über 1,4 ist eine Farbtafeltest sind:

- a) Ishihara nach den Tafeln 12 bis 14,
- b) Stilling/Velhagen,
- c) Boström.



für nur 110,82 EUR!

Für weitere Fragen stehen wir Ihnen selbstverständlich gern zur Verfügung.

Bei Interesse melden Sie sich bitte zur Terminvereinbarung bei:  
Ihrer zuständigen Betriebsärztin

Telefon: 03461 43 4733 oder 03461 43 3691

E-Mail: wd-anmeldung@infraleuna.de



# Ihr Betriebsarzt informiert

## Ergonomischer Bildschirmarbeitsplatz + Rückenschule

Er besteht aus 2 Teilen:

- Teil 1: Einrichtung des Arbeitsplatzes  
Einstellung des Schreibtischstuhles, des Schreibtisches und des Monitors,  
Aufstellung des Arbeitsplatzes im Raum, Lichtverhältnisse, Raumklima
- Teil 2: Büroarbeitsplatzgymnastik

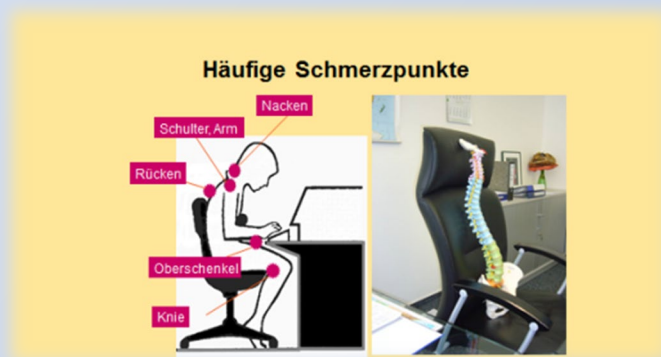

Teilnehmerzahl: 10 Personen

Für weitere Fragen stehen wir Ihnen selbstverständlich gern zur Verfügung.

Bei Interesse melden Sie sich bitte zur Terminvereinbarung bei:

Ihrer zuständigen Betriebsärztin  
Telefon: 03461 43 4733 oder 03461 43 3691  
E-Mail: [wd-anmeldung@infraleuna.de](mailto:wd-anmeldung@infraleuna.de)



## Ihr Betriebsarzt informiert

# Workshop Bildschirmarbeitsplatz

Dieser Workshop wird von Frau Dr. Reeg durchgeführt.

- Vortrag über das Auge
- Aufbau, Funktionsweise, häufige Erkrankungen,
- Brille, Bildschirmarbeitsplatzbrille, Augenyoga

Teilnehmerzahl: 20 Personen

Dauer: 1 Stunden

Aufbau des Auges

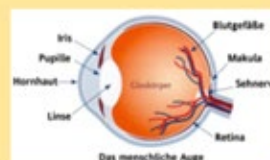

Für weitere Fragen stehen wir Ihnen selbstverständlich gern zur Verfügung.

Bei Interesse melden Sie sich bitte zur Terminvereinbarung bei:

Ihrer zuständigen Betriebsärztin

Telefon: 03461 43 4733 oder 03461 43 3691

E-Mail: [wd-anmeldung@infraleuna.de](mailto:wd-anmeldung@infraleuna.de)



## Ihr Betriebsarzt informiert

### Erste-Hilfe-Maßnahmen auffrischen

**Inhalt:** Schulung zum Verhalten im Notfall bei Verletzungen im Beruf oder Haushalt

Mögliche Themen sind Schürf-, Schnitt-, Stich- und Platzwunden, Brüche, Verbrühung und Verbrennung, Vergiftung, Insektenstiche, Tierbisse, Zahnverlust

Praktische Übungen zu verschiedenen Verbandsmethoden

**Dauer:** ca. 1 Stunde

**Teilnehmer:** 4-10 Personen



Bei weiteren Fragen stehen wir Ihnen selbstverständlich gern zur Verfügung.

Bei Interesse melden Sie sich bitte zur Terminvereinbarung bei:

**Telefon:** Ihrer zuständigen Betriebsärztin  
03461 43 4733 oder 03461 43 3691  
**E-Mail:** [wd-anmeldung@infraleuna.de](mailto:wd-anmeldung@infraleuna.de)



## Ihr Betriebsarzt informiert

# Vortrag zum Thema Haut

**Inhalt:** Informationsvortrag zur Haut mit Aufbau, Gefahren für die Haut, häufigen Hauterkrankungen und arbeitsmedizinischen Besonderheiten beim Hautschutz und der Hautpflege

**Dauer:** ca. 45 min

**Teilnehmer:** bis 30 Personen

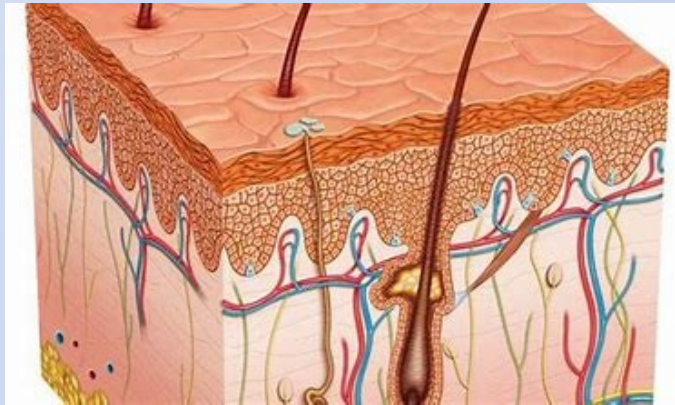

**Durchführende:** Betriebsärztin Christina Ramdohr und Dr. med. J. Reeg

Bei weiteren Fragen stehen wir Ihnen selbstverständlich gern zur Verfügung.

Bei Interesse melden Sie sich bitte zur Terminvereinbarung bei:

Ihrer zuständigen Betriebsärztin  
**Telefon:** 03461 43 4733 oder 03461 43 3691  
**E-Mail:** wd-anmeldung@infraleuna.de



# Ihr Betriebsarzt informiert

## Vortrag Sucht

Dieser Vortrag wird von Frau Meyer gehalten.

**Inhalt:** Einführung in Suchtproblematik, Suchtarten, Auswirkungen auf den Suchtkranken und Möglichkeiten der Behandlung im Rahmen der sozialen Sicherungssysteme, der Suchtkranke im Betrieb, betriebliche Suchtprävention

**Teilnehmerzahl:** ab 10 Personen

**Dauer:** ca. 1,5 Stunden

Für weitere Fragen stehen wir Ihnen selbstverständlich gern zur Verfügung.

Bei Interesse melden Sie sich bitte zur Terminvereinbarung bei

Ihrer zuständigen Betriebsärztin

**Telefon:** 03461 43 4733 oder 03461 43 3691

**E-Mail:** [wd-anmeldung@infraleuna.de](mailto:wd-anmeldung@infraleuna.de)





## Ihr Betriebsarzt informiert

### Weitere Angebote

- Informationen/Vorträge zum Thema Ernährung
- Informationen/Vorträge zum Thema Stressmanagement
- Beratung zum Thema orthopädischer Fußschutz (Einlagen in Sicherheitsschuhen)

Haben Sie weitere Wünsche, Anregungen oder Vorschläge, so stehen wir Ihnen selbstverständlich gern zur Verfügung.



Für weitere Fragen stehen wir Ihnen selbstverständlich gern zur Verfügung.

Bei Interesse melden Sie sich bitte zur Terminvereinbarung bei:

Ihrer zuständigen Betriebsärztin

Telefon: 03461 43 4733 oder 03461 43 3691

E-Mail: [wd-anmeldung@infraleuna.de](mailto:wd-anmeldung@infraleuna.de)